

18 DE OUTUBRO - DIA DO MÉDICO
**MAIS DO QUE NUNCA,
ORGULHO DE VOCÊS!**



FOTO: GO NAKAMURA / GETTY IMAGES NORTH AMERICA / GETTY IMAGES VIA AFP

NOSSA LUTA AINDA NÃO TERMINOU. TEMOS MUITO A FAZER PARA CUIDAR DE NOSSOS PACIENTES E CONTRIBUIR PARA VENCER A PANDEMIA E GARANTIR A SAÚDE DA POPULAÇÃO. NESTE 18 DE OUTUBRO DE 2021, A ASSOCIAÇÃO PAULISTA DE MEDICINA - REGIONAL DE SÃO JOSÉ DO RIO PRETO / SOCIEDADE DE MEDICINA E CIRURGIA EXTERNA SEU ORGULHO DE REPRESENTAR VOCÊ, CUJO PAPEL É FUNDAMENTAL NESTE MOMENTO TÃO DRAMÁTICO E PARABENIZÁ-LA (O) PELO PROFISSIONALISMO, ÉTICA E DEDICAÇÃO.

DIRETORIA
APM - REGIONAL RIO PRETO

**MÊS DO MÉDICO TEM VÁRIAS ATRAÇÕES
VEJA A PROGRAMAÇÃO NA PÁGINA 3**

A saúde como vocação econômica

O fenômeno que explica o crescimento da saúde em Rio Preto é o mesmo que provocou, anos atrás, o desenvolvimento de outros municípios do interior paulista. Atraídas por menores custos de operação, boa infraestrutura logística, oferta de mão de obra qualificada e proximidade com importantes centros de ensino e de pesquisa, muitas empresas têm se transferido para o interior. Com as capitais extremamente caras e supersaturadas, o desenvolvimento é empurrado cada vez mais para outras regiões.

O setor de serviços em saúde é um dos que mais movimentam nossa cidade. Com uma média de 6,6 médicos por 1.000 habitantes, quase o triplo da média nacional e estadual (2,4), Rio Preto é a quinta cidade e está na terceira região do Estado com maior número de médicos, atrás de Ribeirão Preto e São Paulo.

A região se tornou um paraíso para os profissionais da saúde. Uma conjunção de fatores atrai os médicos. É um polo de saúde, com oito hospitais gerais entre públicos e privados, aproximadamente 30 unidades básicas de saúde, prontos-atendimentos e prontos-socorros. A estrutura traz não apenas pacientes da cidade e da região, mas de outros Estados e até do exterior. Os números são realmente muito expressivos. Mais de 500 consultórios isolados, mais de 150 clínicas/centros de especialidade e mais de 100 unidades de apoio ao diagnóstico e a terapia. Rio Preto é a única cidade do interior a ter transplante de pulmão, já que os outros centros estão localizados em capitais, como São Paulo e Porto Alegre.

No total, são cerca de 2 milhões de pacientes para as redes pública e privada de saúde. Temos ótimas faculdades de medicina, hospitais com tecnologia de ponta, clínicas de alta complexidade em todas as áreas da medicina e profissionais que são referência no Brasil.

As três faculdades de medicina – Famerp, Faceres e Unilago – são enormes atrativos para a cidade. Muitos acadêmicos vêm para estudar e acabam ficando. Além da Famerp, há programas de residência em hospitais como a Santa Casa de Misericórdia e na rede municipal de saúde. Não esqueçamos que a região também conta com cursos de medicina em Catanduva, Votuporanga, Fernandópolis, Barretos e Araraquara, ampliando ainda mais os atrativos.

A pesquisa científica ligada à medicina também é fortíssima na região. O Centro Integrado de Pesquisas (CIP) do Hospital de Base é referência nacional. Entre tantos, testa medicamentos contra câncer e insuficiência renal e, desde o início da pandemia,

é um dos principais centros de pesquisa no Brasil para vacinas contra a Covid-19.

Os serviços de urgências e emergências – SAMU e GRAU – são de excelência. Grupo de resgate e apoio às urgências e emergências, o GRAU é conhecido como a tropa de elite do resgate médico. Equipe formada por médicos e enfermeiros tem foco no atendimento às vítimas graves de acidente e de violência. Realiza trabalho em conjunto com o Aguiá, helicóptero da polícia militar. Rio Preto foi a terceira cidade do interior a ter uma base.

Nossos serviços privados e públicos são de causar inveja. O destaque dos serviços privados está na infraestrutura. Hospitais com certificado da ONA nível de excelência, salas cirúrgicas com tecnologia de última geração, incluindo sistema de robótica, serviços de hemoterapia, quimioterapia, radioterapia, hemodinâmica, diagnósticos e imagens, todos de altíssima qualidade. Os públicos têm destaque nos números de produção ambulatorial e de internação. A somatória mostra o enorme fluxo de pacientes na nossa cidade. Em 2020, Hospital de Base, Hospital Estadual João Paulo II e Santa Casa de Misericórdia somaram, na produção ambulatorial, 1.587.711 procedimentos com finalidade diagnóstica, 727.228 procedimentos clínicos, 31.805 procedimentos cirúrgicos e 22.170 transplantes de órgãos, tecidos e células. Nas internações, foram 29.807 procedimentos clínicos, 25.322 procedimentos cirúrgicos e 2.207 transplantes de órgãos, tecidos e células. Números inacreditáveis!

Não há dúvida de que a saúde é um dos pilares de sustentação da nossa economia. Acrescente à qualidade de vida de Rio Preto que está entre as melhores do país. É um lugar maravilhoso para investir, viver e ser feliz. Seja bem-vindo a um dos melhores sistemas de saúde do Brasil.



Dr. Leandro Freitas Colturato é presidente da Associação Paulista de Medicina Regional de Rio Preto

Expediente

Ano VIII - nº 132 - Setembro - 2021

Presidente
Leandro Freitas Colturato
Vice-Presidente
Rodrigo José Ramalho

1º Secretário
Rafael A. Barbosa Delsin
2º Secretário
Marcelo José Padua
1º Tesoureiro
Eduardo Lima Garcia

2º Tesoureiro
Luiz Fernando Dal Col
Diretora de Defesa de Classe
Paula Fialho Saraiva Salgado
Diretor Científico
Eduardo Palmegiani

Diretor Esportivo
Thomaz A. Soubhia Moreli
Diretor Social
Fabrício Alves Oliveira
Diretor Cultural
Luiz Fernando Colturato

Outubro - Mês do Médico

O Dia do Médico - 18 de outubro merece ser comemorado durante todo o mês. A Diretoria da APM Rio Preto presenteia os associados e seus familiares com uma superprogramação durante todo o mês. Confira abaixo e participe! Venha comemorar conosco!

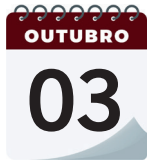

03 de outubro | Domingo

8h – Café da manhã no bar / restaurante (R\$ 10,00 por pessoa)
9h – Active Body ministra super aula de aero hidro na piscina
9h – Tênis - programação especial com profs. Maurício e Eidy
10h – Beach tennis – muitos jogos sob coordenação de Prof. Kokinho
10h – Grupo Travesso coordena ski bunda e brincadeiras aquáticas
13h - Música ao vivo com Otávio e Molina, na piscina



06 de outubro | Quarta-feira
Cozinhando com os Associados

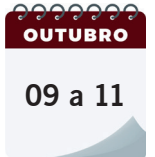

09 a 11 de outubro | Sábado à Segunda
Excursão ao Hot Beach Parque, em Olímpia

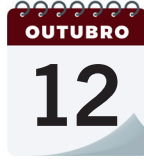

DIA DAS CRIANÇAS



12 de outubro

- 10h às 13h
Tio John Recreações
- 9h30 às 13h30
Brinquedos infláveis

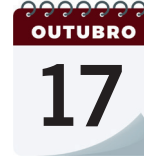

17 de outubro | Domingo
Projeto Verão



20 de outubro | Quarta-feira
Cantando com os Médicos - karaokê



22 de outubro | Sexta-feira
Halloween do Beach Tennis



24 de outubro | Domingo
Projeto Verão

Conheça nossa
LINHA HERBAL

www.certafarmacia.com.br/loja

(17) 2136-6999
(17) 99142-0030

[/certafarmacia](https://www.facebook.com/certafarmacia)



TAJARA
LABORATÓRIO



UNIDADE VIVENDAS: AVENIDA JOSÉ MUNIA, 7000
UNIDADE REDENTORA: RUA CILA, 3092
UNIDADE SHOPPING CIDADE NORTE: AVENIDA ALFREDO ANTÔNIO DE OLIVEIRA, 2077

TEL.: 17 2136.7900

WWW.LABTAJARA.COM.BR

Saúde baseada em valor: ameaça ou oportunidade para a classe médica?

César Abicalaffe MD MSc MBA

A classe médica já está cansada de ser espectadora nas decisões que envolvem gestão da saúde por parte dos executivos da saúde, contratantes de serviços e chefes diretos.

Além disso, inundados por conceitos que são importados e que, sem um devido estudo ou adaptação para a realidade brasileira, são implementados causando, muitas vezes, um impacto negativo nos diferentes níveis da atenção à saúde.

O risco de acontecer isso com os conceitos de Saúde Baseada em Valor, ou com o nome internacional (para desespero de alguns), Value-based Health Care (VBHC), é grande.

Então, como tornar esta ameaça uma grande oportunidade para melhoria da profissão médica, da remuneração dos serviços de saúde e, principalmente, da qualidade daquilo que é entregue para o nosso paciente?

O primeiro passo é entender o que é VBHC.

O conceito mais simples é a entrega dos melhores desfechos, aqueles que realmente importam ao paciente, com o menor custo possível.

Aqui temos o primeiro desafio do médico: custos. Poucos médicos entendem a importância de mensurar os custos com a saúde. Uma frase de um grande economista da saúde inglês, Prof. Alan Maynard, deixa claro que se considerarmos apenas os desfechos em saúde, sem considerar os custos, é como se tivéssemos uma carroça sem cavalos para puxar.

A relação ideal qualidade e custo é algo fundamental para termos um sistema de saúde sustentável e que todos os stakeholder estejam satisfeitos, principalmente o paciente, que é o centro do cuidado dentro de um sistema de saúde baseado em valor.

Não há como um médico ir contra a qualquer sistema que tenha o paciente no centro do cuidado.

A maior ameaça a nossa classe médica é a colocação deste conceito na prática. Na teoria parece-nos adequado, mas a sua colocação em prática de forma inadequada e oportunista é a maior ameaça. O que fazer para minimizar o risco disso acontecer?

O primeiro é estimular o entendimento da classe médica a respeito do conceito e de suas aplicações. Em breve o IBRAVS – Instituto Brasileiro de Valor em Saúde irá disponibilizar cursos rápidos com diversas aulas de 5-10 minutos sobre este conceito e prática. Isso é fundamental para que a ameaça diminua. Você só ama aquilo que conhece!

Outro ponto é o engajamento dos médicos desde o início da implantação de qualquer programa ou modelo de VBHC. Novamente é sabido que você só se engaja em algo quando você sabe o porquê da sua execução e quando é envolvido desde o início.

Alguns grupos de especialidade entenderam esta importância. O Conselho Brasileiro de Oftalmologia criou neste ano um Escritório de Valor em Saúde. Neste escritório os profissionais estão discutindo sobre VBHC, como implantar lógicas de linhas de cuidado para aquelas condições clínicas mais prevalentes da especialidade, quais são suas métricas ideais, o que são modelos de remuneração baseados em valor, dentre outros temas.

Convoco a todas as especialidades médicas a trazerem esta discussão internamente. Só assim a nossa classe passa de espectador para protagonista.

Uma das grandes ameaças da classe médica é a mudança de remuneração que um sistema de saúde baseado em valor propõe.

O tradicional modelo de pagamento por serviço (o fee-for-service) se mostrou inadequado para gerar valor a um sistema de saúde. O mundo todo está buscando alternativas para sair gradativamente deste modelo. Isso é um fato e irá ocorrer no Brasil invariavelmente.

Os modelos novos tentem a transferir parte do risco financeiro e da responsabilização pelo cuidado ao prestador. Isso é uma grande tendência e um movimento sem volta.

Quando o profissional entende os conceitos, irá perceber que não será necessário sair radicalmente do modelo fee-for-service. O que os conceitos de VBHC propõem (e algumas UNIMEDs já estão adotando) é manter este modelo, mas associar um ganho variável (sempre adicional) com base no Valor gerado aos pacientes.

Isso é genial, pois aumentará o ganho do médico não necessariamente aumentando o volume e a complexidade dos pacientes atendidos, mas de acordo com os melhores resultados do paciente.

Esta é a essência do conceito do VBHC. Melhorar a eficiência do sistema de saúde, reduzindo desperdício e melhorando o ganho do médico com base no Valor gerado ao paciente.

Assim, uma ameaça pode se tornar uma grande oportunidade.

Os médicos podem reestruturar suas práticas para fazer, por exemplo, um acompanhamento do paciente pós consulta, capturando seus dados de experiência e de desfechos. Lembrando que o desfecho que importa é aquele que é importante para o paciente.

Além disso, pode reorganizar sua prática para uma gestão de toda a linha de cuidado do paciente, deixando de receber por consulta ou exame feito, e passando a receber por paciente (com uma determinada condição clínica) durante um período de tempo. São os pagamentos por episódios. Mesmo neste modelo, uma parte importante da remuneração deverá ser associada ao Valor gerado ao paciente.

Enfim, tornar VBHC uma ameaça ou uma oportunidade, depende de cada um de nós. O importante é entender que a mudança ocorrerá e que nós temos que ajudar a criar esta mudança e não esperar que alguém crie e nos imponha como trabalhar.

Cesar Abicalaffe é médico e mestre em Economia da Saúde. É presidente do IBRAVS (Instituto Brasileiro de Valor em Saúde) e CEO da 2iM S/A.

** Artigo por contribuição do Dr. Marcelo Lucio de Lima, delegado eleito junto à APM.*



DR. ALAOR CAETANO
CRM 25.033
DR. DIOGO P. CAETANO
CRM 145.896

Centro de Endoscopia Rio Preto
Exames & Diagnósticos

- VIDEOENDOSCOPIA DIGESTIVA ALTA
- VIDEOCOLONOSCOPIA
- RASTREAMENTO DO CÂNCER
- COLANGEOPANCREATOGRÁFIA RETROGRADA ENDOSCÓPICA
- ECOENDOSCOPIA (PUNÇÃO DIAGNÓSTICA)
- COLOCAÇÃO DE PRÓTESES NO TRATO DIGESTÓRIO
- COLOCAÇÃO DE BALÃO INTRA-GÁSTRICO

(17) 3233-6166 | (17) 3235-3635
AV. BADY BASSITT, 3847 - 15015-700 - SÃO JOSÉ DO RIO PRETO-SP
WWW.CERPENDOSCOPIA.COM.BR

APM Rio Preto faz campanha de combate à violência contra a mulher

A APM Rio Preto divulga em outubro vídeo no qual convida a sociedade a voltar sua atenção para a violência contra a mulher e combatê-la com veemência. No vídeo, 13 médicos apresentam números estonteantes, convoca os cidadãos a “não deixar morrer” o movimento em defesa das mulheres e ressalta que a Associação apoia toda e qualquer campanha com este objetivo. Nesta página, os médicos participantes com as mensagens que constam no vídeo.



Pense nas mulheres, na sua esposa, na sua filha, na sua mãe, nas suas amigas, na sua vizinha, pense em mim.



Agora sim, pense que a cada 8 minutos uma delas é estuprada no Brasil. Nós batemos recordes em cima de recordes em registros de estupro.



Uma menina de até 13 anos é estuprada a cada 15 minutos e sete em cada dez mulheres já sofreram violência ou assédio no trabalho.



Uma mulher é morta a cada 7 horas. Nove em cada dez casos, a mulher foi morta pelo companheiro ou ex-companheiro.



Uma mulher sofre violência doméstica a cada 2 minutos. Estamos no quinto lugar dos países que mais matam mulheres no contexto de violência doméstica.



O Brasil é o país com o maior número de assassinatos de travestis e trans em todo o mundo. Uma mulher trans é assassinada a cada 3 dias.

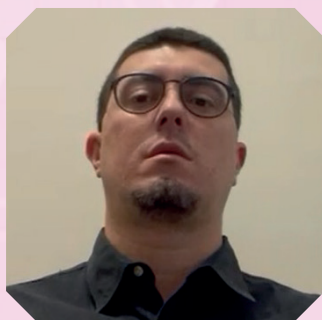

Lembre-se: violência não é só física. Agressões psicológicas crescem anualmente e, muitas vezes, o prejuízo humanitário é muito maior.



Acredite: todas as mulheres, inclusive as que você pensou, sofrerão algum tipo de abuso pelo menos uma vez durante a vida.



Nós podemos mudar tudo isso. A violência contra a mulher não é um problema da mulher. É um problema seu, meu, nosso.



Em 1980, um grupo de mulheres se reuniu nas escadarias do Teatro Municipal de SP para se manifestar contra o aumento dos casos de violência de gênero no Brasil.



Não podemos deixar este movimento morrer. É nossa obrigação preservar a dignidade das mulheres e assegurar seu pleno desenvolvimento.



Você, mulher, não tenha medo de denunciar. Não se cale. Saiba que o único chute que você pode levar é o do bebê enquanto na sua barriga.



A APM São José do Rio Preto apoia toda e qualquer campanha que é radicalmente contra a violência na mulher. Ajude a compartilhar esta campanha

Vacinação e a saúde de novos negócios

José Eduardo Rissi

O programa de vacinação contra o coronavírus está trazendo sopros de esperança para milhares de pessoas e salvando inúmeras vidas. Paralelamente a essas conquistas da saúde, observamos a retomada da economia, à medida que cresce essa confiança de sairmos às ruas e voltarmos à normalidade, seja ela definida como velha ou nova.

Os efeitos positivos dessas ações podem ser observados pelos dados divulgados em junho, pela Junta Comercial do Estado de São Paulo, que mostra que foram abertas 24.585 novas empresas, melhor número nos cinco primeiros meses de 2021, superando o mês de fevereiro em 4,28%, até então com o melhor resultado.

A demanda por bens de serviços e consumo pode aumentar a partir deste semestre, se levadas em conta as especulações do comércio, o que amplia a necessidade de mais empresas prontas para atender o público consumidor, em especial com a retomada das atividades presenciais, já que as regras de flexibilização estão sendo ponderadas.

O reflexo da circulação de pessoas e de dinheiro pode levar um tempo, mas a partir do momento em que a população voltar a consumir mais, maior será a demanda por empresas capazes de responder a essa necessidade. E por isso é importante estar sempre prevenido das mudanças das leis tributárias e trabalhistas para que não se recomece de forma errada.

Muitas empresas tendem a se endividar por iniciarem de forma inadequada, o que em muitos casos pode levar à falência. A contabilidade é fundamental para a saúde financeira da empresa e, vou além, até mesmo da saúde do próprio negócio. Hoje, temos as opções de home office - híbrido e presencial - situações que impactam na forma como os empreendedores devem administrar o próprio negócio.

Há também o crescimento de empresas voltadas para o setor da tecnologia. Nos últimos anos houve aumento nos investimentos para a criação de novos polos e parques tecnológicos com objetivo de ampliar a competitividade neste mercado mundial. A região Sudeste é a que mais concentra empresas e startups neste setor, com 107.499 novas instituições abertas desde 2011, de acordo com dados da DataHub.

Elas também necessitam de atenção contábil por terem uma alta e rápida demanda de serviços e contratações. Atualmente,

segundo dados da ABStartups (Associação Brasileira das Startups), o Brasil possui 20 unicórnios, como são chamadas as empresas com valor de mercado de pelo menos US\$ 1 bilhão de dólares. A expectativa é que esse número chegue a 100 nos próximos cinco anos, devido à alta demanda por serviços de tecnologia durante a pandemia.

O cenário é favorável para o surgimento de novas empresas de acordo com a vacinação, tanto para as empresas tradicionais como para as voltadas para área da saúde e tecnologia. Mesmo com atuações em home office em alguns casos, todas precisam ter a saúde contábil muito bem equilibrada e organizada com os deveres. Mas, em todos os casos, é preciso ainda manter as regras de segurança contra o coronavírus e suas variantes, fazendo a nossa parte na contenção da doença, enquanto a ciência faz a dela, para que a economia volte a crescer e gerar ainda mais frutos.

José Eduardo Rissi é diretor da Rissi Contabilidade Médica.

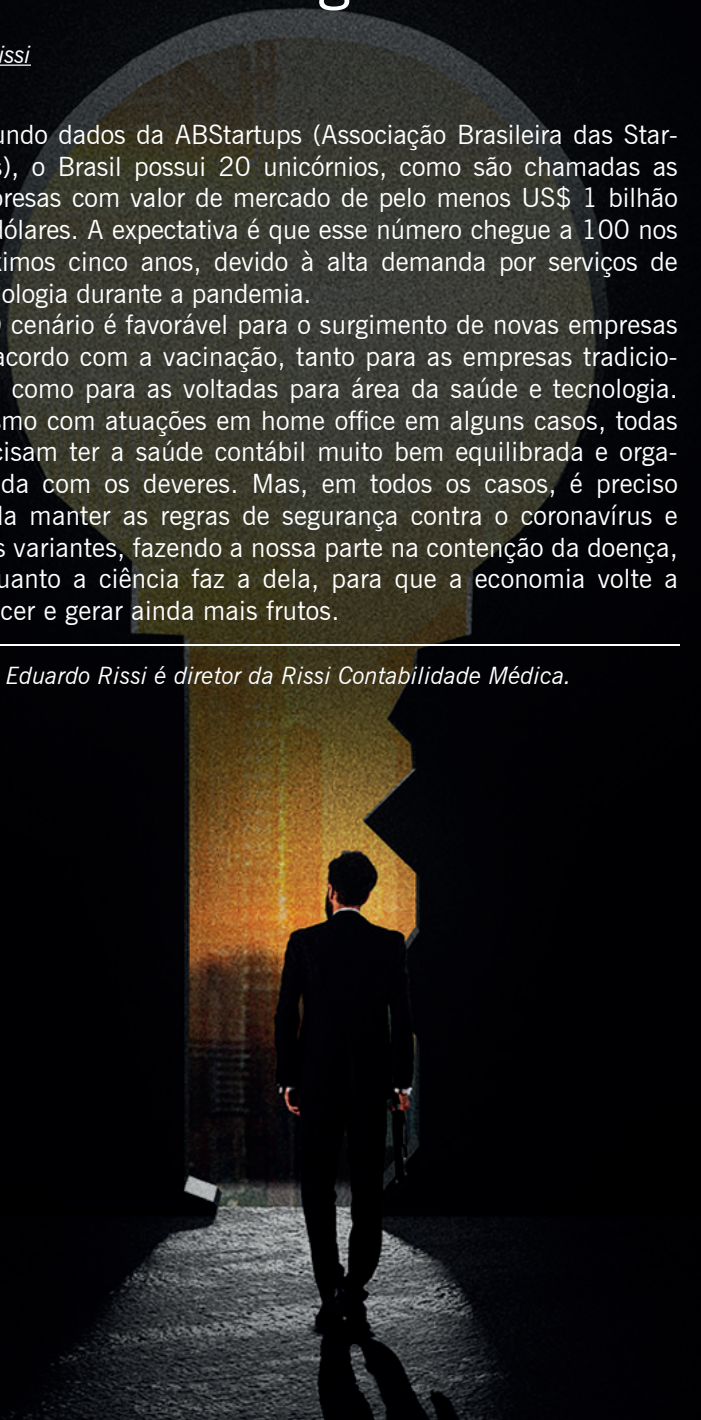

**INSTITUTO RIO PRETO
DE MEDICINA NUCLEAR**

**PIONEIRISMO E INOVAÇÃO COM
HUMANIZAÇÃO DOS SERVIÇOS**

**› CINTILOGRAFIAS
› DOSAGENS HORMONAIS
› DESINTOMETRIA ÓSSEA**

**› GAMA PROBE
› PET SCAN**

Telefone: (17) 3232-3278

inuclear@terra.com.br

institutodemedicinanuclear.com.br

Rua Saldanha Marinho, 3233 - Centro - São José do Rio Preto/SP

Estado repassa R\$ 18 milhões para ativar Hospital da Zona Norte

O vice-governador Rodrigo Garcia anunciou, no dia 10 de setembro, o repasse de R\$ 18 milhões para ativação do Hospital Municipal da Zona Norte de Rio Preto “Dr. Domingo Marcolino Braile”. O recurso é destinado à aquisição de equipamentos, mobiliário e custeio da assistência da unidade. O anúncio foi feito durante visita do vice-governador ao hospital, evento do qual Dr. Rafael Delsin, 1º secretário da APM Rio Preto, representou a associação. Na foto, Dr. Delsin com Dr. Helencar Ignácio e Dr. Geovanne Furtado Souza.



Novos banheiros ao lado do restaurante

Após obras e reformas, os associados dispõem agora de três banheiros novos ao lado do bar e restaurante, sendo dois masculinos e um feminino.

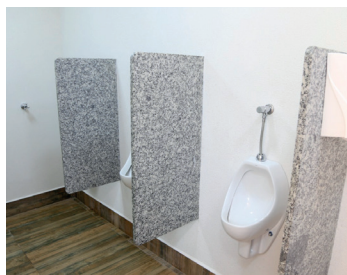

AULAS DE FUTEVÔLEI



TODA TERÇA-FEIRA
TURMAS: 17H - 18H - 19H - 20H

INFORMAÇÕES COM PROFESSOR LÉO (17) 98803-5687

ANIVERSARIANTES DE OUTUBRO

- | | | | |
|---------------------------------------|---------------------------------------|-------------------------------------|-------------------------------------|
| 01 Mariana Lima Yokoyama | 09 Lucio Flavio Munia Benfatti | 18 Rodrigo Fleury Curado | 27 Ivan Bedone |
| 02 Carlos Roberto A Abrahão | Marcio Augusto L Fioroni | 19 Milton Yochiharu Kakudate | Juliana Caceres Pessini |
| José Rodrigo Lins de Araujo | 10 Alessandra Cristina F Lanzo | Pedro Francisco F Arruda | 28 Ana Carolina D Antoniassi |
| Rafael Augusto S Moratto | Ricardo Lima Garcia | 20 Fernando Nestor Facio Jr | Rebeca Volpato Bedone |
| 03 Gilmar Valdir Greque | 11 Francisco de Assis Cury | Roberto Tajara da Silva | 29 Ana Luisa D Neri da Silva |
| Henrique Areco Lucato | 12 Cesar Pereira Watanabe | 21 João Antonio A Baptista | Denise Cristina Mos Vaz |
| 04 Aparecido João Faloppa | Edilberto de Araujo Filho | 22 Guilherme P Nascimento | Roberta Herrera G Santos |
| Wilson Monteiro Junior | 13 Gustavo de Figueiredo | Rafael A Barbosa Delsin | 30 Fabio de Nazare Oliveira |
| 05 Antonio de S Campos Jr | Marcelo Lucio de Lima | Rogers Peter Z Bueno | João Carlos Pereira |
| 06 Alessandra Degrande Petta | 15 Ana Marcia R Cunha | 23 Valentim Lucato | Marcio Coimbra Pereira |
| João Carlos Navarrete | 16 Hagope Yacubian | 24 José Ricardo V Bertazzo | Rui Nogueira Barbosa |
| Jorge Alberto Thome | Júlio Martins Filho | 25 Felipe Kuromoto Estácio | Ubirajara P Oliveira |
| 07 Ana Maria Ferreira da Silva | Luiz Felipe T A Marques | Maria de Fatima F Bifano | Waldemir Garcia Palhares |
| Cicero Meneguette | Rubia Toshie Matsuoka | Vitor Brumato Fachini | 31 Angela Cristina M Jalles |
| Raile Barbarawi C Polotto | 18 Marcio Luiz Parabolli Silva | 26 Nelson Falsarella | Sergio Luiz Ribeiro Nunes |
| 08 Andressa Ribeiro Colturato | Marino Ribeiro Rossi | 27 Cassiano Da Silveira | |

Clube de Benefícios

No site www.apmriopreto.com.br, preencha o login (seu CRM) e a senha (sua data de nascimento) e clique em Clube de Benefícios no menu principal. Você tem acesso ao nosso Clube e ao da APM Estadual. Nesta página, nossos primeiros parceiros, suas vantagens e benefícios. No site, ao clicar no banner do parceiro, você migra para seu site, canal digital ou rede social.



10% de desconto no valor do serviço para associado da APM Rio Preto

Engenheiro Hélio Ignácio Cherubini dos Santos

- L.T.A. (laudo técnico de avaliação – Vigilância Sanitária)
- Financiamento pela Caixa Econômica Federal
- Alvará de Bombeiros
- Projetos e obras em geral

(17) 99156-6961
www.hiengenharia.eng.br

Os associados da APM tem **10%** de desconto nos planos trimestrais nas aulas no período da tarde e **15%** nas aulas matutinas, exceto aos sábados.

APM ASSOCIAÇÃO PAULISTA DE MEDICINA SOCIEDADE DE MEDICINA E CIRURGIA SÃO JOSÉ DO RIO PRETO

HVR

20% de desconto no ingresso para associado APM. Clique aqui para saber mais

hot beach Parque & Resorts

DESCONTO DE 10%

PARA ASSOCIADOS

APM ASSOCIAÇÃO PAULISTA DE MEDICINA SOCIEDADE DE MEDICINA E CIRURGIA SÃO JOSÉ DO RIO PRETO

NKON ENERGIA SOLAR

17 3225-2288 nkon.solar@gmail.com
17 98810-3477 nkon.eco.br

R. General Glicério, 2079
Vl. Maceno - S. J. Rio Preto - SP

A ESCOLA DE INGLÊS DO AMANHÃ, HOJE.

20% de desconto

De **R\$269,00** /mês
Por **R\$215,20** /mês

APM ASSOCIAÇÃO PAULISTA DE MEDICINA SOCIEDADE DE MEDICINA E CIRURGIA SÃO JOSÉ DO RIO PRETO

beetools

A BEETOOLS E A APM SE UNIRAM PARA OFERECER A VOCÊ UMA OPORTUNIDADE ÚNICA DE APRENDER INGLÊS, POTENCIALIZAR SUAS HABILIDADES E IMPULSIONAR A SUA CARREIRA.

*exclusivo para colaboradores, dependentes e familiares

Quer concorrer a uma bolsa de estudos 100% gratuita?

17 997573228 @beetoolsriopreto

Óculos de Realidade Virtual incluso

Matrícula Gratuita

Material Didático incluso

Valores especiais para médicos associados à

APM ASSOCIAÇÃO PAULISTA DE MEDICINA SOCIEDADE DE MEDICINA E CIRURGIA SÃO JOSÉ DO RIO PRETO

#vempraCERTAFarmacia

(17) 2136-0999 | (17) 98167-4551
www.certafarmacia.com.br/loja

CERTA FARMACIA DE SUBSTITUIÇÃO

MAG SEGUROS

40% de cashback

do pagamento da primeira parcela na contratação de planos de seguro.

17 3222-5070

A loja Mundo do Vinho Rio Preto oferece a você associado da APM um **DESCONTO ESPECIAL DE 20%** em todos os rótulos da linha Vila Porto.

APM ASSOCIAÇÃO PAULISTA DE MEDICINA SOCIEDADE DE MEDICINA E CIRURGIA SÃO JOSÉ DO RIO PRETO

Mundo do Vinho

RISSI CONTABILIDADE MÉDICA

Solicite seu Diagnóstico Contábil
17.3305-9030

20% DESCONTO NOS HONORÁRIOS

SEM CUSTO DE SERVIÇOS NA ABERTURA

PROMOÇÃO ESPECIAL PARA ASSOCIADOS DA SMC DE RIO PRETO

10% DESCONTO

EM TODOS OS NOSSOS SERVIÇOS

Higienização e Sanitização de consultório ou clínica médica. Garanta a manutenção da saúde de seus pacientes eliminando agentes prejudiciais como fungos, bactérias e vírus.

AGENDE AGORA:
17 99137.7419

ED CLEAN SERVICE LIMPEZA PROFSSIONAL

CULTURA DE GRÃO

ASSOCIADOS da Sociedade de Medicina de São José do Rio Preto

tem **15%** de desconto

APM ASSOCIAÇÃO PAULISTA DE MEDICINA SOCIEDADE DE MEDICINA E CIRURGIA SÃO JOSÉ DO RIO PRETO