



7 MÉDICOS POR 1.000 HABITANTES TEM RIO PRETO

É uma das maiores concentrações de médicos do Estado,
segundo o levantamento Demografia Médica Paulista

Leia no editorial à página 2 na página 3



Que o espírito de paz que inspira o Natal esteja presente em cada gesto e que 2026 seja o início de um novo ciclo de harmonia e solidariedade, no qual o respeito, a compreensão e a empatia prevaleçam cada vez mais entre todos nós.

Diretoria da APM Rio Preto

Demografia Médica Paulista

A Associação Paulista de Medicina juntamente com Associação Médica Brasileira e a Faculdade de Medicina da Universidade de São Paulo divulgaram recentemente os números da Demografia Médica Paulista. É o maior levantamento já realizado para avaliar a equidade e a eficiência de um sistema de saúde em relação a distribuição dos médicos no estado. O Brasil hoje é o segundo país do mundo com mais faculdades de medicina, com 505 unidades, sendo que em 10 anos devemos ter mais médicos do que enfermeiros no país. Você pode ter mais informações na matéria na próxima página. Analisando os dados da nossa região, observamos que a DRS XV é a região com a maior densidade de vagas de graduação em medicina de todo o estado, com uma razão de 43,88 vagas por 100.000 habitantes. Ao analisar os dados específicos do município-sede, São José do Rio Preto, emerge um quadro de intensa concentração de profissionais. A cidade funciona como um grande polo de atração de recursos médicos, superando com folga não apenas sua própria região, mas também a média estadual e até mesmo a capital. A análise é clara: a razão de 7,51 médicos por 1.000 habitantes no município de São José do Rio Preto é drasticamente superior à da sua própria DRS (4,16) e à média do estado (4,28). Este valor coloca a cidade como a terceira com maior densidade médica de São Paulo, atrás apenas de Santos (7,87) e Ribeirão Preto (7,83), e superando polos importantes como Campinas (6,75) e a própria capital paulista (6,25). O dado ilustra um padrão de forte centralização dos profissionais no núcleo urbano da região. Ainda, os serviços de residência médica da região, sendo o maior expoente o complexo Famerp/Hospital de Base, hoje também concentram uma alta densidade de vagas, uma das maiores do estado, mas não acompanham a aber-

tura indiscriminada de cursos médicos, sendo um reflexo da situação nacional, em que 60% dos formandos não cursarão residência, deixando de se aperfeiçoar e expondo a população a um atendimento de qualidade menor. Diante disso, ficam algumas reflexões: a massiva formação de novos médicos na região servirá para diminuir a desigualdade e interiorizar a assistência, ou tenderá a solidificar ainda mais a concentração de profissionais no polo que já é amplamente assistido? As vagas de residência médica aqui ofertadas suprirão a demanda? Como capacitar melhor o médico generalista, aquele sem residência médica? Se está difícil agendar atendimento especializado tanto na saúde pública quanto na saúde suplementar, como será esse cenário em alguns anos?

Um Novo Ano histórico

Em nome da Diretoria da APM Rio Preto, desejo a você e sua família um Natal de muita paz e harmonia e Ano Novo de muita saúde e realizações em todos os campos de sua vida. E convidamos você para celebrarmos 2026, ano do centenário de nossa Sociedade de Medicina e Cirurgia. Que você, sua família e amigos estejam ao nosso lado nos inúmeros eventos de comemoração deste ano histórico.

Até lá!



*Dr. Rodrigo José Ramalho,
presidente da Associação Paulista
de Medicina Regional de Rio Preto*

Expediente

Ano X - nº 183 - Dezembro - 2025

Presidente
Rodrigo José Ramalho
Vice-Presidente
Eduardo Lima Garcia

1º Secretária
Taciara Maluf Tiradentes Cintra
2º Secretário
Eduardo Palmegiani
1º Tesoureiro
Rafael A. Barbosa Delsin

2º Tesoureiro
Oreste Lemos Carrazzone
Diretor de Defesa de Classe
Antonio Soares e Abrão
Diretor Científico
Fabio de Nazaré Oliveira

Diretor Esportivo
Luiz Fernando Dal Col
Diretor Social
Fabrício Alves Oliveira
Diretora Cultural
Mariane Ribeiro Spotti

São José do Rio Preto se destaca como um dos maiores polos médicos do Estado, revela Demografia Médica de SP 2026

Raio-X da Saúde: Um Olhar Aprofundado sobre a Região de São José do Rio Preto (DRS XV)

Panorama detalhado da demografia médica, especialização e capacidade de formação na região, posicionando-a como um polo estratégico no estado de São Paulo.

Visão Geral da DRS XV - São José do Rio Preto



Município de São José do Rio Preto é um polo de alta concentração
A cidade-sede possui uma das maiores densidades médicas do estado, com 7,51 médicos por 1.000 habitantes, superando a capital.

Formação Médica: A Força da Graduação e Residência



Perfil e Especialização dos Médicos na DRS XV

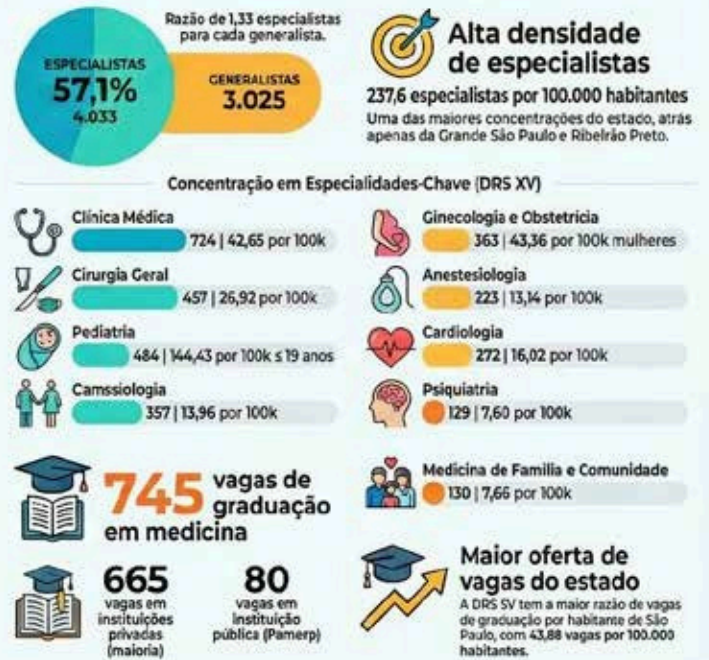

A Faculdade de Medicina da Universidade de São Paulo (FMUSP), a Associação Paulista de Medicina (APM) e a Secretaria de Estado da Saúde de São Paulo (SES-SP) divulgam a edição 2026 do estudo “Demografia Médica do Estado de São Paulo” (DMSP), levantamento inédito que analisa, de forma detalhada, a distribuição, o perfil e a formação dos médicos nos 17 Departamentos Regionais de Saúde (DRS). Os dados reforçam o protagonismo da região de São José do Rio Preto (DRS XV) no cenário estadual da saúde.

atividade, o que corresponde a 3,6% de todo o contingente médico do Estado de São Paulo, atendendo uma população estimada em 1,7 milhão de habitantes distribuídos em 102 municípios. A densidade regional é de 4,16 médicos por 1.000 habitantes, índice próximo da média estadual e que posiciona a região entre as mais bem assistidas do interior paulista.

O grande destaque, no entanto, está no município de São José do Rio Preto, que se consolida como um polo estratégico de saúde: a cidade registra mais de 7 médicos por 1.000 habitantes (7,51), uma das maiores densidades

médicas do estado, superior inclusive à da capital paulista. Esse indicador evidencia a forte capacidade de atração, fixação e concentração de profissionais altamente qualificados.

A região também se sobressai pela alta proporção de especialistas, que representam 57,1% do total de médicos, com uma das maiores taxas do estado: 237,6 especialistas por 100 mil habitantes, atrás apenas da Grande São Paulo e de Ribeirão Preto. Entre as especialidades com maior presença estão Clínica Médica, Cirurgia Geral, Pediatria, Ginecologia e Obstetria, Anestesiologia e Cardiologia.

De acordo com o estudo, a região do DRS XV concentra 7.058 médicos em



TAJARA
LABORATÓRIO

UNIDADE VIVENDAS: AVENIDA JOSÉ MUNIA, 7000
UNIDADE REDENTORA: RUA CILA, 3032
UNIDADE SHOPPING CIDADE NORTE: AVENIDA ALFREDO ANTÔNIO DE OLIVEIRA, 2077

TEL: 17 2136.7900

WWW.LABTAJARA.COM.BR

Neste fim de
ano, celebramos a
vida, a esperança
e cada cuidado
que nos aproxima.

Boas Festas!

e um Ano Novo repleto de saúde!





Medicina 6 Ds

Dr. Rafael Antonio Barbosa Delsin

Presenciamos um momento singular na história da Medicina. As transformações não seguem padrões lineares tradicionais, mas sim curvas exponenciais que podem parecer imperceptíveis no início, mas que abruptamente explodem em mudanças revolucionárias.

Peter Diamandis é um empreendedor nascido nos EUA, filho de pais gregos. No seu currículo, estão cursos no MIT e em Harvard nas áreas de medicina, genética, física, engenharia aeroespacial e aeronáutica. Não bastassem todas essas habilidades, Diamandis criou e dirigiu várias companhias. Em seus trabalhos, ele incentiva a busca por avanços e o uso de tecnologias exponenciais para trazer melhorias para o mundo. Com vários livros publicados, ele é um dos principais autores a defender a disrupção (quebra total de parâmetros, paradigmas e padrões) como mecanismo essencial para a Nova Economia. Ou seja, ser disruptivo é cada vez mais importante para os negócios na era digital.

Diamandis também defende que as tecnologias passam pelos 6 Ds da disrupção. Trata-se de uma análise poderosa, revelando como tecnologias que hoje parecem marginais podem amanhã redefinir completamente a área médica.

Nessa ordem são:

- Digitalização: tudo tendo a ser digital nessa nova era. Na Medicina, se manifesta através dos prontuários eletrônicos do paciente. As imagens médicas permitem que cada pixel de uma tomografia carregue informações quantificáveis sobre densidade tecidual, criando possibilidades analíticas outrora inimagináveis;
- Decepção: frequentemente a mais subestimada, mas representa um filtro evolutivo crucial. Muitas inovações vêm acompanhadas de um período inicial de decepção, um início tímido. A telemedicina enfrentou seu próprio vale da decepção durante a primeira década dos anos 2000, pois os sistemas apresentavam qualidade precária de vídeo e áudio e instabilidade de conexão;
- Disrupção: quando a inovação atinge um ponto em que ela muda completamente o cenário (em tempos de Netflix, quem ainda se lembra o que é um DVD?). A pandemia por COVID-19 catalisou múltiplas disrupções simultâneas na Medicina, que na-



turalmente levariam décadas, em poucos meses. Consultas virtuais saltaram de menos de 1% do total de consultas médicas em 2019 para mais de 85% durante o pico da pandemia em 2020;

- Desmaterialização: soluções antigas vão se desmaterializando. Lista telefônica, orelhão, calendário, bússolas... Quantos desses produtos foram engolidos pela tecnologia? Equipamentos diagnósticos complexos são substituídos por soluções portáteis ou softwares;
- Desmonetização: em seguida, a tecnologia tende a fazer produtos ficarem mais baratos e acessíveis. O Projeto Genoma Humano, por exemplo, custou aproximadamente US\$ 3 bilhões e levou 13 anos para ser concluído. Hoje, o sequenciamento completo do genoma pode ser feito por menos de US\$ 1.000 em questão de dias. Consultas virtuais eliminam custos com deslocamento, infraestrutura e tempo de espera;
- Democratização: por fim, as inovações podem ser democratizadas por meio de preços baixos, portanto mais pessoas terão acesso a elas. Esta fase está sendo alcançada através da convergência de todas as transformações anteriores.

A análise dos 6 Ds revela que estamos apenas no início de uma transformação exponencial na Medicina. Tecnologias emergentes como computação quântica para descoberta de medicamentos, nanotecnologia e interfaces cérebro-computador para tratamento de condições neurológicas representam a nova onda de inovações exponenciais.

Avanços tecnológicos na Medicina não devem ocorrer isoladamente, mas sempre acompanhados por uma reflexão ética rigorosa e regulação cuidadosa. Somente assim será possível assegurar a proteção dos direitos fundamentais dos pacientes e a preservação da dimensão humanista essencial da prática médica.

O futuro exponencial da Medicina já começou e será definido por aqueles que compreenderem que a mudança exponencial não é um fenômeno distante, mas uma realidade presente que demanda ação imediata e estratégica. O médico precisa estar na vanguarda desta transformação histórica.

Dr. Rafael Antonio Barbosa Delsin é oftalmologista e 1º tesoureiro da APM - Regional de Rio Preto.

URRMEV

Radioterapia de última geração

Dra. Ana Maria Garcia Cardoso - CRM 27.689

Rua Capitão José Verdi, 1414 - São José do Rio Preto - SP

(17) 3211-2900 | @urrmev | www.urrmev.com.br

Conheça as vantagens que a Audi Center Rio Preto oferece para Médicos Associados APM:

- ▶ Descontos exclusivos;
- ▶ Serviço de Leva e Traz em revisões;
- ▶ Canal Exclusivo de Atendimento;
- ▶ Serviço de agendamento Ativo de revisões;



Audi Q5 SUV Advanced

- ▶ 272cv



- ▶ Painel panorâmico e interior digital avançado



- ▶ Tração quattro

Tenha um lançamento da Audi na sua garagem

Entrada + 23x de R\$ 3.300,00 + Parcela Final*
Financiamos com Taxa Zero!

Acesse o QR Code e inicie sua negociação:



Audi
Center Rio Preto

Av. JK, 3600 - S.J. Rio Preto - SP
Tel.: | ☎ (17) 3354-1341

Desacelere. Seu bem maior é a vida. 

Período de permanência mínima com o veículo: 12 meses. Permitida a compra de 1 veículo por associado a cada 12 meses; Sujeito à confirmação de disponibilidade de estoque. As condições apresentadas poderão ser alteradas ou canceladas sem prévio aviso. Imagens meramente ilustrativas. Consulte a concessionária. A Audi do Brasil reserva-se ao direito de, a qualquer tempo e sem prévio aviso, alterar os preços públicos sugeridos e/ou descontos; Estas condições são exclusivas para associação médica parceira e não poderão ser compartilhadas com terceiros sem expressa autorização, por escrito, da Audi do Brasil. Documentação: CNH do cliente (com informação do RG e CPF); Comprovante de endereço em nome do cliente (atualizado, máximo 6 meses); Carta da Associação Médica parceira, em papel timbrado, assinada pela área de Recursos Humanos, Gestão de Frotas ou Representante Legal, atestando que o associado é elegível ao benefício em questão.
*Simulação realizada com base no veículo Q5 ADVANCED TFSI QUATTRO S TRONIC (00406140-B) ano 2025/2025. Valor da simulação R\$ 439.990,00. Financiado com entrada de R\$ 263.994,00, em 24 parcelas mensais, sendo as 23 primeiras prestações mensais de R\$ 3.300,00 e a 24ª prestação de R\$ 175.996,00. Primeira prestação com vencimento em 30 dias da contratação do financiamento. Taxa de Juros: 1,59% a.m. e 20,84% a.a. Capitalização de Juros mensal. Total da operação referente ao veículo: R\$ 515.617,22. Válido até 31/12/2025 ou enquanto durarem os estoques. Consulte a concessionária.



Termo de Consentimento Esclarecido no Judiciár

Dr. Luís Antonio Velani

Hipócrates, considerado o pai da medicina ocidental, salientando os deveres dos profissionais de saúde no seu célebre “Juramento”, definiu com extrema sabedoria dois princípios bioéticos: “beneficência” - Aplicarei os regimes para o bem do doente segundo o meu poder e entendimento” - e “não maledicência” - “nunca para causar dano ou mal a alguém” - (“primum non nocere”), cabendo ao ilustre cancerologista norte-americano e pesquisador da Universidade de Wisconsin “Van Rensselaer Lauder Potter, seguido por Beauchamp e Childress, ampliarem os conceitos Hipocráticos para quatro princípios básicos sendo dois deontológicos: “não maleficência e justiça” e dois de caráter teleológico: “beneficência e autonomia”.

Dos quatro princípios, considerando-se a relação médico paciente ante as lides judiciais, o mais importante e fundamental é o Princípio da Autonomia: termo derivado do grego “auto” (próprio) e “nomos” (lei, regra, norma), que se resume na capacidade, no direito que toda pessoa capaz deve possuir de decidir sobre sua vida, sua saúde, de optar pelo que lhe pareça ser o correto.

A partir do Código de Ética Médica de 1.988, sob o amparo da Constituição Federal atual (1.988), o princípio da autonomia do paciente foi instituído como um direito elementar e o paciente, pouco a pouco, passou a participar mais efetivamente da relação médico paciente, passando a exercer o seu direito de decisão às opções terapêuticas para o seu tratamento.

Nas décadas de noventa e dois mil muito se discutiu sobre a forma de comprovar o envolvimento do paciente neste processo de decisão acreditando muitos facultativos que bastava os esclarecimentos verbais e os devidos registros em prontuário. Entretanto, tal convicção se embasava ainda do sistema paternalista, vigente antes do Código de 1.988 e, portanto, não se sustenta perante a necessidade de se comprovar em juízo.

Assim surgiu o Termo de Consentimento Esclarecido - TCE que, juridicamente, é o documento de maior importância dentre todos os que compõem o prontuário médico-hospitalar e possui o atributo de orientar o paciente sobre os aspectos de sua enfermidade, as alternativas de tratamento para sua opção, as eventuais intercorrências advindas do tratamento ou cirurgia e, por fim, a permissão para o procedimento.

É também, com absoluta certeza, um dos principais documentos a instruir a defesa do médico em uma lide judicial podendo, inclusive, provar sua inocência quando o dano sofrido pelo paciente estiver previamente elencado entre as intercorrências ou complicações admitidas como iatrogenia.

Infelizmente o TCE ainda não é plenamente aceito ou adotado por um grande número de profissionais, que se utilizam de pseudos termos de consentimentos, genéricos, termos de adesão, que na maioria das vezes são aplicados (apresentados ao paciente) momentos antes do procedimento, normalmente durante a internação hospitalar.

O TCE ocupa hoje lugar de destaque nas lides judiciais, sendo inúmeras as decisões que analisam sua efetividade, sua correta aplicação no tratamento médico sub judice. Como exemplo, a decisão da 8ª Câmara de Direito Privado do TJSP no processo 1027095-35.2021.8.26.0007, publicada no mês de agosto,

que condenou um Instituto de Olhos, e o médico oftalmologista, ao pagamento de indenização por dano moral e danos materiais por falha no dever de informação, que caracteriza defeito na prestação do serviço, nos termos do art. 14 do Código de Defesa do Consumidor. **Conforme decisão, o Termo de Consentimento apresentado mostrava-se genérico e padronizado, sem menção expressa à possibilidade de perda da visão.** Considerando que o pericial confirmou que o descolamento de retina e complicação rara, mas potencializada por histórico clínico do autor, se essa condição constasse no Termo de Consentimento Esclarecido haveria a possibilidade de decreto de improcedência da ação, vez que o mal resultado era referente a uma intercorrência e não há um erro do oftalmologista.

Imperioso entender que os termos de consentimento “esclarecidos” genéricos encontrados facilmente na internet, são termos de adesão, -quando o paciente, geralmente assina sem ler, inclusive com a inserção da famigerada letra “X” no campo da assinatura e, portanto, um documento inútil para comprovar que o paciente foi devidamente esclarecido e aceitou os riscos inerentes ao procedimento.

O Termo de Consentimento Esclarecido, portanto, merece atenção especial na sua elaboração por parte dos médicos, pois deve ser personalíssimo, específico para cada tipo de procedimento e conter vários requisitos, dos quais destacamos, principalmente, que:

- Não terá força probatória se for verbal, precisa ser escrito e firmado;
- Não deve ser do tipo adesão, deve conter as peculiaridades de cada procedimento e paciente;
- Deve possuir linguagem leiga, evitando-se tanto quanto possível os termos técnicos eventualmente inacessíveis ao nível de entendimento do paciente.
- Deve ser aplicado com razoável antecedência para que o paciente possa analisá-lo adequadamente, inclusive apresentando o documento a uma pessoa que possa lhe auxiliar na apropriada compreensão.

Dr. Luís Antonio Velani é advogado da APM – Regional de Rio Preto.

DR. ALAOR CAETANO
CRM 25.033
DR. DIOGO P. CAETANO
CRM 145.896

Centro de Endoscopia Rio Preto
Exames & Diagnósticos

- VIDEOENDOSCOPIA DIGESTIVA ALTA
- VIDEOCOLONOSCOPIA
- RASTREAMENTO DO CÂNCER
- COLANGEOPANCREATOGRRAFIA RETROGRADA ENDOSCÓPICA
- ECOENDOSCOPIA (PUNÇÃO DIAGNÓSTICA)
- COLOCAÇÃO DE PRÓTESES NO TRATO DIGESTÓRIO
- COLOCAÇÃO DE BALÃO INTRA-GÁSTRICO

(17) 3233-6166 | (17) 3235-3635
AV. Bady Bassitt, 3847 - 15015-700 - SÃO JOSÉ DO RIO PRETO-SP
WWW.CERPENDOSCOPIA.COM.BR

Evolução através do tempo

Excelência desde a origem



Na Sisprime do Brasil, cada conquista reflete a união de milhares de cooperados que acreditam em uma forma diferente de investir e prosperar.

Com 28 anos de história, estamos **entre as maiores empresas do sul do país**, oferecendo soluções financeiras personalizadas, com spreads e taxas mais competitivas que os bancos tradicionais.

Reconhecida pela **Fitch Ratings com F1+(bra) no curto prazo e AA-(bra) no longo prazo**, a Sisprime é líder em classificação de risco entre as cooperativas singulares independentes do Brasil.

Esse resultado reafirma nossa solidez, credibilidade e crescimento sustentável. Mais do que números, entregamos proximidade, confiança e a certeza de que cada cooperado evolui junto conosco.

Chegada de Papai Noel

Como já é tradição na Sociedade de Medicina e Cirurgia, o realizado pela Diretoria da APM Rio Preto em que teve também espírito do Natal chega mais cedo quando associados e seus espetáculo da companhia de dança Ligia Aydar, atividades com o filhos recebem Papai Noel, em momento sempre de emoção não Grupo Travesso e brinquedos infláveis, montados em pleno an- apenas para as crianças, mas para seus pais também. Foi o que fiteatro. Nem a chuva impediu o espírito de Natal. viveram na manhã de domingo, 14 de dezembro, em evento



Colônia de Férias SMC

13 a 16 janeiro, das 14h às 18h

Sócio - R\$ 180,00

Cooperado Unimed - R\$ 180,00

Não sócio - R\$ 200,00

Vamos lá,
garotada!



Recreação
com
Tio Ceará

Inscrição na secretaria
da SMC telefone
(17) 3227.7577

Unimed
S. J. do Rio Preto

APM ASSOCIAÇÃO PROLÍSTA
DE MEDICINA
SOCIEDADE DE MEDICINA E CIRURGIA
SÃO JOSÉ DO RIO PRETO

MapleBear
Canadian School

MapleBear

CANADIAN ELEMENTARY SCHOOL

MapleBear

CANADIAN HIGH SCHOOL

Nesta época de **renovação e celebração**,
a equipe do Velani Advogados agradece a
confiança de todos que estiveram ao nosso lado.
Nossa admiração especial aos médicos e
profissionais da saúde, que transformam
desafios em **cuidado e excelência**.

Que as festas tragam paz, saúde e união,
e que o novo ano venha com realizações,
segurança e prosperidade.

Boas Festas e um excelente Ano Novo!

Luís Antonio Velani - OAB/SP 87.113
Maria Cristina Pereira da Costa Velani - OAB/SP 92.373

☎ 17 3234-4919 | 17 3353-4919

Rua Antônio de Godoy, 4484, Redentora
www.velaniadvogados.com.br



Velani Advogados

Campeões do 30º Intramédicos GWM Caminho de Tênis



*Feminino simples A
Luciana (campeã) e
Letícia (vice)*



*Duplas masculinas B
Foizer/Guilhermao (campeã)
e Carlito/Nando (vice)*



*Categoria Especial
Boní (campeão) e
Kakudate (vice)*



*Duplas mistas A
Helder/Mônica (campeã) e
vice Delsin/Letícia*



*Master duplas
Miguel/Nando (campeã) e
Guilherme/Carlito (vice)*



*Duplas femininas A
Nana/Mônica (campeã)
x Le/Rafa (vice)*



*Duplas femininas B
Isa/Leila (campeã) e
Gisele/Gabi Pequito (vice)*



*Duplas masculinas A
Helder/Duzão (campeã) e
Leandro/Guizelini (vice)*



*Iniciante feminina
Priscila (campeã) e
Camila (vice)*



*Masculino simples B
Franco (campeão)
e Foizer (vice)*



*Feminina simples B
Isa (campeã) e
Leila (vice)*



*Simples masculina A
Helder (campeão) e
Gabriel (vice)*



*Masculino simples C
José Mendonça (campeão)
e Gustavo Cherubini (vice)*



*Master simples
Calil (campeão)
e Carlito (vice)*

ANIVERSARIANTES DE JANEIRO

- 01** José Bertazzo
Emanuel Pedro Tauyr
Shinhiti Morita
- 02** Camila Garcia Sommer
- 03** Afonso Antoninho Roncaglia
Renan Campi Gomes
- 04** João Bosco de O Mansur
- 05** Paulo Alexandre Gomes
Patrícia F G Mahfuz Vezzi
Barbara Guimarães Avelar
- 06** Sidney D Andrea
Luiz Kazuo Kashiwabuchi
José Amaro O Bottas
Eliana Lopes Silva Polotto
Júlia Eico Nakamura

- 08** Paulo Henrique A Togni
- 09** Carlos B Menezes Verona
Paulo Cesar B Gonçalves
Taciara Maluf T Cintra
Julia Taddei Ribeiro
- 10** Francisco R Marques Lobo
Jessica Eduarda F Pimentel
- 11** Thais Vitti B de Castro
- 13** Guilherme A M Medeiros
Mario José C Bazzarella
- 14** Júlio Domingues Paes Neto
- 15** Luiz Homsí
Rita de Cassia C M Garcia
Luis Henrique Paungartner
- 16** Luiz Fernando Dal Col

- 16** Afabio Lopes Cançado
Leidiaine Neris Aredes
- 17** José Dalmo de Araujo
Carlos Roberto Antonio
- 18** Vergílio Dalla Pria Netto
Sonia Marta Moriguchi
Kayan Gouveia Magina
Daniel Faria Gonçalves
- 19** Alceu José F G Chueire
Renan A B de Oliveira
João Pedro P Godinho
- 21** Guilherme Janku Achcar
Victor A Belani Fernandes
- 22** Sebastião Antonio Miglioli
Dulcimar Donizete Souza

- 22** Thomaz Antonio S Moreli
- 23** José Luis D Fernandes
Sergio Carvalho
- 25** Antonio Paulo Lorga
Renato José de Freitas
- 27** Ana Lucia Del Campo
- 29** Joao Octavio Biasi Pirozzi
Lorenzo D de Figueiredo
- 30** André Renato S Nogueira
Augusto Dias Sardilli
Renato Azzini G Vieira
- 31** Paulo Garcia Ferreira Filho



Aproveite as vantagens e descontos do seu Clube de Benefícios!

No site www.apmriopreto.com.br, preencha login (seu CRM) e a senha (sua data de nascimento) e clique em Clube de Benefícios no menu principal para ter acesso ao nosso Clube e ao da APM Estadual.

Ao clicar no banner do parceiro, você migra para seu site, canal digital ou rede social.

planos
Unimed Rio Preto.

APM
ASSOCIAÇÃO DE PROFISSIONAIS E COLABORADORES DE SÃO JOSÉ DO RIO PRETO

Confira as **condições especiais** para associados da **Sociedade de Medicina e Cirurgia de São José do Rio Preto**.

Terá acesso a **maior e mais qualificada rede de atendimento**, com cobertura nacional de urgência e emergência, laboratório, central de vacinas e **pronto atendimento adulto e infantil 24 horas**.

mensalidades a partir de
R\$ 126,99*

OURO COMPANY 30" E 50"

Para mais informações consulte:
(17) 3227-7577

Unimed
S. J. do Rio Preto

-25%
para associados
APM Rio Preto

Seguros

- Vida
- Renda
- Resp. Civil

(17) 99648-6402

SIMON PRESTA

APM

Descontos de **10 a 14%** em toda linha Audi*

Confira os **descontos especiais** oferecidos pela Audi Center Rio Preto para a Sociedade de Medicina e Cirurgia de SJP.

Audi Center Rio Preto
R. S. João de Deus, 100 - Jd. São João de Deus - 13.240-000 - São José do Rio Preto - SP

TECH HERO

ROBÓTICA KIDS

Para crianças de 5 a 14 anos

(17) 98176-2072

Início das turmas imediato

D'ONE

GIFT VOUCHER

Voucher Exclusivo

Todos os membros da APM têm 20% de desconto no plano AI Inclusive da academia D'ONE.

20% DESCONTO EXCLUSIVO

APM

R. Sen. Gilvânia, 4843 - Campos, São José do Rio Preto - SP, 13026-400

NOCA

10% de desconto para associados APM e SMC SJP

MÓVEIS EM POLYVINYL, RESISTENTES À ÁGUA, MOFO E CUPIM

Rua Dr. Lima Brás, 316 - Loja 03 - São José do Rio Preto

DESCONTO DE 10%

PARA ASSOCIADOS

APM

NKON

ENERGIA SOLAR

17 3225-2288 | nkon.solar@gmail.com
17 98810-3477 | nkon.eco.br

R. General Glicério, 2079
Vl. Maceno - S. J. Rio Preto - SP

A ESCOLA DE INGLÊS DO AMANHÃ HOJE

20% de desconto

De R\$269,00 /mês
Por R\$215,20 /mês

APM **beetools**

A BEETOOLS E A APM SE UNIRAM PARA OFERECER A VOCÊ UMA OPORTUNIDADE ÚNICA DE APRENDER INGLÊS, POTENCIALIZAR SUAS HABILIDADES E IMPULSIONAR A SUA CARRIEIRA.

Quer conhecer a uma bolsa de estudos 100% gratuita?

17 997575228 | @beetoolsrio preto

HOLDING PATRIMONIAL

LN LIMA NETO

LUTOU TANTO PARA TER SEU PATRIMÔNIO E VAI CONTINUAR ARRISCANDO PERDÊ-LO?

A holding pode ser a **solução** ideal para a sua proteção!

Benefícios exclusivos ASSOCIADOS

Contatos:
17 3163-8050
17 93500-1607
www.limaneto.adv.br

APM

A loja Mundo do Vinho Rio Preto oferece a você associado da APM um **DESCONTO ESPECIAL DE 20%** em todos os rótulos da linha Vila Porto.

APM **Mundo do Vinho**

SOCIEDADE DE MEDICINA E CIRURGIA SÃO JOSÉ DO RIO PRETO

RISSI

CONTABILIDADE MÉDICA

17.3305-9030

VANTAGENS ESPECIAIS

20% DESCONTO NOS HONORÁRIOS

SEM CUSTO DE SERVIÇOS NA ABERTURA

VALORES ESPECIAIS para Médicos

APM

SOCIEDADE DE MEDICINA E CIRURGIA SÃO JOSÉ DO RIO PRETO

CERTA

#vempraCERTAfarmácia

(17) 99142-0030
(17) 2136-6999

www.loja.certafarmacia.com.br

VAMOS ATÉ VOCÊ!

Entre em contato e um de nossos **Especialistas** agendará reuniões visando fornecer-lhe um **Diagnóstico Completo** da sua saúde financeira.

Telefone/WhatsApp
17 3042-1972

AGIA **Safra Invest**

CULTURA DO Grão

ASSOCIADOS da Sociedade de Medicina de São José do Rio Preto tem **15% de desconto**

APM

PROMOÇÃO ESPECIAL PARA ASSOCIADOS DA SMC DE RIO PRETO

10% DESCONTO

EM TODOS OS NOSSOS SERVIÇOS

Higientização e Sanitização do consultório ou clínica médica. Garante a manutenção da saúde de seus pacientes eliminando agentes prejudiciais como fungos, bactérias e vírus.

AGENDE AGORA:
17 99137.7419

ED CLEAN SERVICE

LIMPEZA PROFSSIONAL

KINTO

APM

- Kinto Share: aluguel dos veículos Toyota por hora, dia ou mês;
- Kinto One Fleet: Veículos por assinatura para Pessoa Jurídica;
- Kinto One Personal: Veículos por assinatura para Pessoa Física.

Rodobens

Os associados da APM tem **10*** de desconto nos planos trimestrais nas aulas no período da tarde e **15*** nas aulas matutinas, exceto aos sábados.

APM

HVR

chamou (d)

Prescrições digitais direto do WhatsApp

Uma solução prática, segura e com total privacidade

É **GRÁTIS** para você associado da **Sociedade de Medicina e Cirurgia**.

Central de Atendimento

☎ 17 99626-1567

MAG

SEGUROS

40% de cashback

do pagamento da primeira parcela na contratação do plano de seguro

WhatsApp 17 99148-6688

APM

SOCIEDADE DE MEDICINA E CIRURGIA SÃO JOSÉ DO RIO PRETO

DESCONTOS ESPECIAIS E FLUXO DE PAGAMENTO FACILITADO PARA ASSOCIADOS A APM.

ÓTIMAS OPORTUNIDADES EM APARTAMENTOS RESIDENCIAIS PARA INVESTIMENTO E/OU MORADIA

BILD

(17) 98139-9533

LEONARDOMAZZEI

hot beach

20% de desconto no ingresso para associado APM. Clique aqui para saber mais

10%

UNNA

ESMALTERIA

R. Antônio de Godoy, 4089 - Vila Redentora
(17) 3232-0472
unnaesmalteria.com.br

10% de desconto no valor do serviço para associado da APM Rio Preto

Engenheiro Hélio Ignácio Cherubini dos Santos

- L.T.A. (laudo técnico de avaliação – Vigilância Sanitária)
- Financiamento pela Caixa Econômica Federal
- Alvará de Bombeiros
- Projetos e obras em geral

WhatsApp (17) 99156-6961

www.hiengenharia.eng.br

AGENDE UMA CONSULTORIA PARA ASSOCIADOS APM

Desconto de 10%

Desconto de 15%

Georreferenciamento de imóveis rurais

CAR - Cadastro Ambiental Rural

Trp. Agrônomo: Teuto Lobato

nosstra terra

(17) 9129-5622

www.nostraterra.com.br

15%

Grano

CULTURA DEL

Pastas artesanais e pizzas

R. Antônio de Godoy, 4163 - Vila Redentora
(17) 3353-5663

20%

excellent global

idiomas

17 3216.2521
17 99646.4591
sjrp.excellentglobal.com.br

10%

UNNY

ACESSÓRIOS

Anéis, colares, tiaras e vários acessórios

17 991079492
www.unnyacessorios.com